

## Handleiding – Windoc - *mijnWKG*

### Wat is *mijnWKG*?

*mijnWKG* is een beveiligd online platform dat u als behandelende arts inzage biedt in het elektronisch verpleegdossier van de patiënten die in zorg zijn bij het Wit-Gele Kruis en die hun toestemming hebben gegeven om hun zorggegevens te delen.

U surft naar *mijnWKG* via één muisklik vanuit uw huisartsenpakket Windoc of via onze website [www.witgelekruis.be/mijnWKG](http://www.witgelekruis.be/mijnWKG).

De zorggegevens van de patiënten, die onze thuisverpleegkundigen via hun tablet nauwgezet bijhouden in het elektronisch verpleegdossier, kunt u voortaan direct inkijken. U heeft inzage in de meest accurate zorginformatie van uw patiënt.

### Waar vindt u *mijnWKG* in WINDOC?

Bij het openen van een patiëntendossier wordt er door Windoc nagegaan of er informatie voor deze patiënt beschikbaar is op *mijnWKG*.

Indien dit het geval is, dan wordt er bovenaan op het scherm een logo weergegeven van *mijnWKG*.

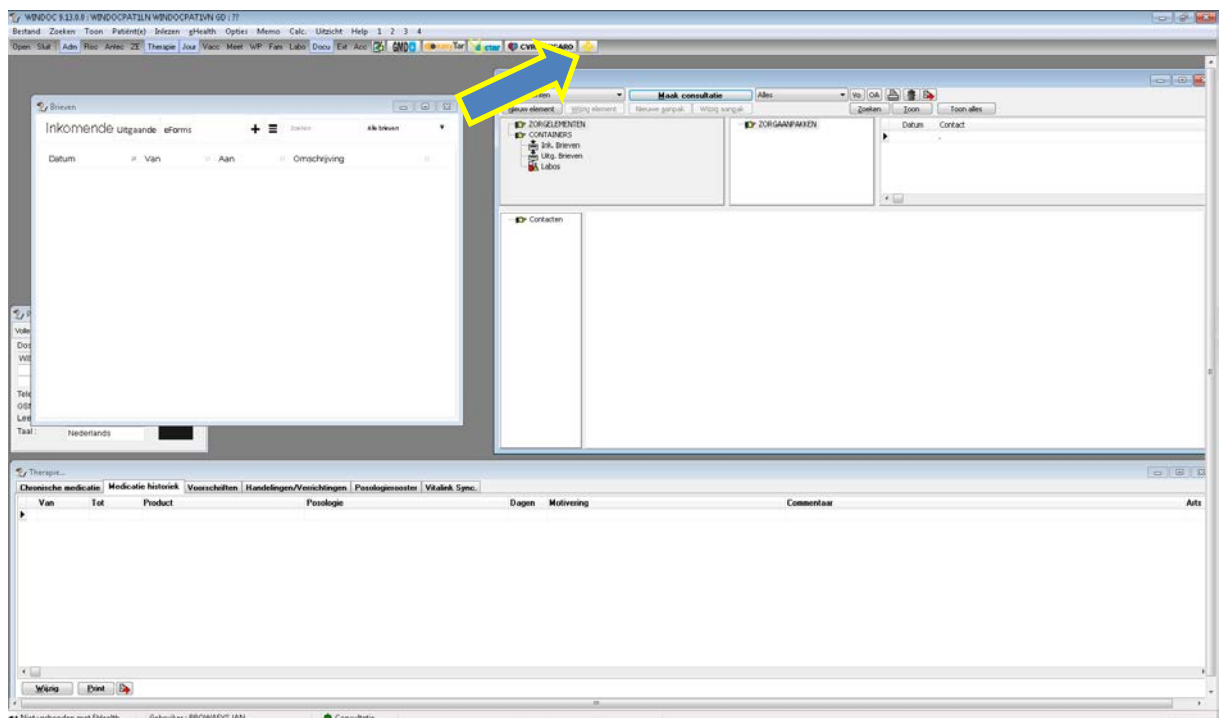

Door op deze knop te klikken, zal de interne webbrowser van Windoc openen en de startpagina van *mijnWKG* voor deze patiënt openen:

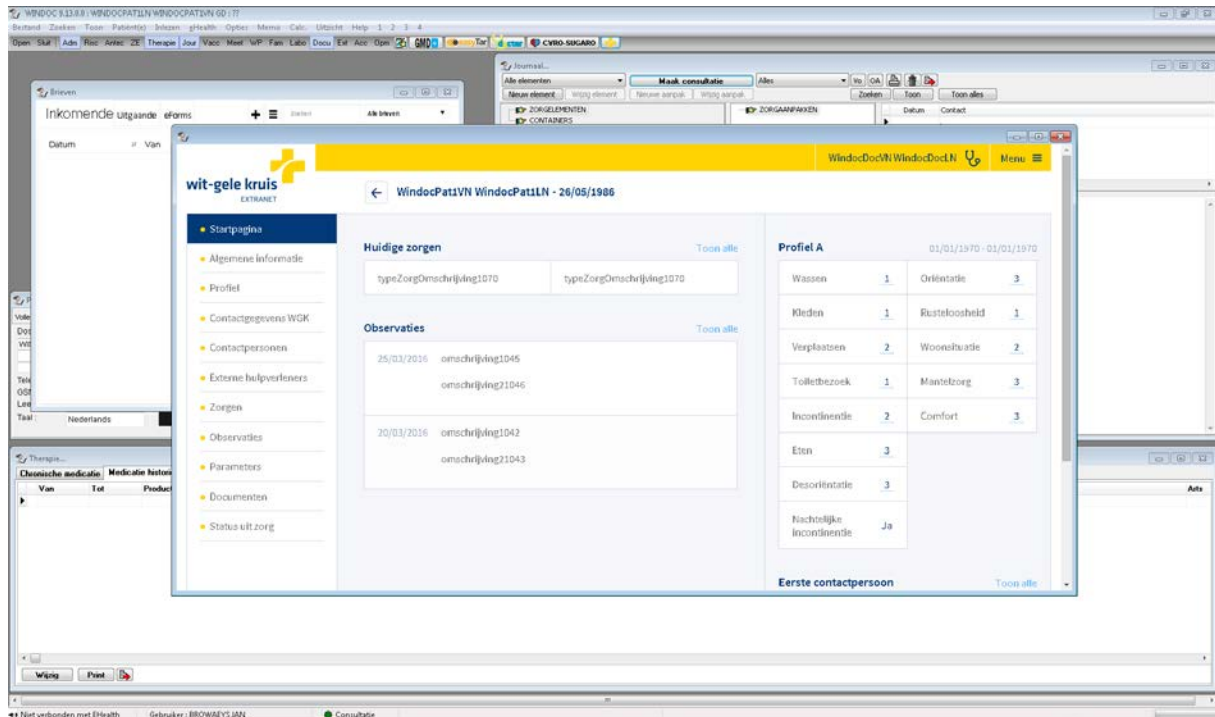

## Veiligheid

De *mijnWGK* applicatie maakt gebruik van de eHealth basisdiensten. De geïnformeerde toestemming en de therapeutische relatie met de patiënt moeten geactiveerd zijn om toegang te krijgen tot de gegevens.

## Wij stemmen graag met u af

Het Wit-Gele Kruis streeft steeds naar een nauwe samenwerking met zijn diverse zorgpartners. Daarom stemmen we graag met u af.

- Heeft u **specifieke vragen over de verpleegkundige zorgen, parameters of observaties bij een patiënt**, aarzel dan niet om ons te contacteren. Via het tabblad 'contactgegevens WGK' in de applicatie *mijnWGK* vindt u de juiste contactgegevens.
- Heeft u **vragen of feedback over de werking van *mijnWGK***, dan kunt u in de applicatie via het menu > feedback onmiddellijk reageren. Of surf naar [www.witgelekruis.be/mijnWGK](http://www.witgelekruis.be/mijnWGK).

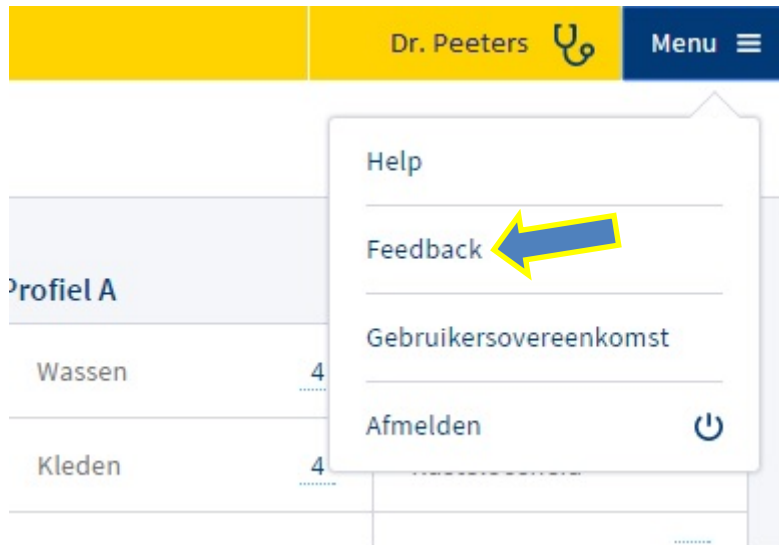

## Meer informatie en FAQ

Meer informatie en antwoorden op veel gestelde vragen (FAQ) vindt u op de website [www.witgelekruis.be/mijnWGK](http://www.witgelekruis.be/mijnWGK)